

**Мониторинг  
развития уровня двигательных и певческих  
навыков, интереса к слушанию музыки, чувства ритма  
за 2024-2025 учебный год.**

**Музыкальный руководитель  
Бочманова Т.В.**

Учебный год: 2024-2025

Группа: подготовительная-комбинированная группа

Образовательная область: МУЗЫКА

Период мониторинга: Входящая/ Промежуточная/ Итоговая

| №                                     | Ф. И.О воспитанника | Эмоц.отзывчивость<br>.Умение понимать<br>характер музыки.<br>.Способность<br>различать эвуки по<br>высоте. |      |      | Петь<br>одновременно.не<br>опережая друг<br>друга. |      |      | Эмоц.<br>исполнение<br>песни.Умение<br>чисто интонировать<br>мелодию |      |      | Умение двигаться<br>в соответствии с<br>характером<br>музыки |      |      | Выполнять простые<br>танцевальные<br>движения в<br>соответствии с<br>образом. |      |      | Умение определять<br>детские<br>музыкальные<br>инструменты. |      |      | Итого |      |      |      |
|---------------------------------------|---------------------|--|------|------|--|------|------|--|------|------|--|------|------|---|------|------|---|------|------|-------|------|------|------|
|                                       |                     | Н  | С    | К    | Н  | С    | К    | Н  | С    | К    | Н  | С    | К    | Н   | С    | К    | Н   | С    | К    |       |      |      |      |
| 1                                     | Антонова Алина      | 1  | 1    | 1    | 1  | 1    | 1    | 1  | 1    | 1    | 1  | 1    | 1    | 2   | 2    | 2    | 1   | 1    | 1    | 1     | 1    | 1    |      |
| 2                                     | Айларов Чермен      | 2  | 2    | 3    | 2  | 2    | 2    | 1  | 1    | 2    | 2  | 2    | 3    | 2   | 2    | 3    | 1   | 1    | 2    | 2     | 2    | 3    |      |
| 3                                     | Бадтиев Тамерлан    | 2  | 2    | 3    | 2  | 2    | 3    | 2  | 2    | 3    | 2  | 2    | 3    | 2   | 2    | 3    | 2   | 2    | 3    | 2     | 2    | 3    |      |
| 4                                     | Вартанов Арслан     | 1  | 1    | 1    | 1  | 1    | 1    | 1  | 1    | 1    | 2  | 2    | 2    | 2   | 2    | 2    | 1   | 1    | 1    | 1     | 1    | 1    |      |
| 5                                     | Гугкаева Настя      | 1  | 1    | 1    | 1  | 1    | 1    | 1  | 1    | 1    | 2  | 2    | 2    | 2   | 2    | 2    | 1   | 1    | 1    | 1     | 1    | 1    |      |
| 6                                     | Дзапаров Таймураз   | 1  | 1    | 1    | 1  | 1    | 1    | 1  | 1    | 1    | 1  | 1    | 1    | 1   | 1    | 1    | 1   | 1    | 1    | 1     | 1    | 1    |      |
| 7                                     | Дудиева Элина       | 3  | 3    | 4    | 3  | 4    | 4    | 3  | 3    | 4    | 3  | 3    | 4    | 3   | 3    | 4    | 3   | 3    | 4    | 3     | 3    | 4    |      |
| 8                                     | Колоев Алан         | 2  | 2    | 3    | 2  | 2    | 3    | 2  | 2    | 3    | 2  | 2    | 3    | 2   | 2    | 3    | 2   | 2    | 2    | 2     | 2    | 3    |      |
| 9                                     | Тарасов Святик      | 1  | 1    | 2    | 1  | 2    | 3    | 1  | 1    | 2    | 1  | 1    | 2    | 1   | 1    | 2    | 1   | 1    | 2    | 1     | 1    | 2    |      |
| 10                                    | Тегаев Сармат       | 1  | 1    | 1    | 1  | 1    | 1    | 1  | 1    | 1    | 1  | 1    | 1    | 1   | 1    | 1    | 1   | 1    | 1    | 1     | 1    | 1    |      |
| 11                                    | Цховребов Алан      | 2  | 3    | 4    | 2  | 3    | 4    | 2  | 2    | 3    | 2  | 3    | 3    | 2   | 2    | 3    | 2   | 3    | 4    | 2     | 3    | 4    |      |
| 12                                    | Цховребова Лана     | 2  | 3    | 4    | 2  | 3    | 4    | 2  | 3    | 4    | 3  | 4    | 4    | 3   | 4    | 4    | 2   | 3    | 4    | 2     | 3    | 4    |      |
| 13                                    | Шаталова Марго      | 3  | 4    | 5    | 3  | 4    | 5    | 3  | 3    | 4    | 3  | 4    | 5    | 4   | 4    | 5    | 3   | 3    | 4    | 3     | 4    | 5    |      |
| 14                                    | Нарикаев Сослан     | -  | 1    | 1    | -  | 1    | 1    | -  | 1    | 1    | -  | 1    | 1    | -   | 1    | 1    | -   | 1    | 1    | -     | 1    | 1    |      |
| 15                                    | Баликоев Артур      | -  | 1    | 1    | -  | 1    | 1    | -  | 1    | 1    | -  | 1    | 1    | -   | 1    | 1    | -   | 1    | 1    | -     | 1    | 1    |      |
| Итоги: кол.<br>Дет./ %<br>соотношении |                     | 1 балл   | 6/46 | 8/44 | 7/46   | 6/46 | 5/38 | 7/46   | 7/54 | 7/54 | 7/46   | 4/31 | 4/31 | 5/33  | 3/23 | 3/23 | 4/27  | 7/54 | 7/54 | 7/54  | 6/46 | 6/46 | 4/6  |
|                                       |                     | 2 балла  | 5/38 | 3/20 | 1/6  | 5/38 | 4/30 | 1/6  | 4/31 | 3/23 | 2/14   | 6/46 | 5/38 | 3/20  | 7/54 | 7/54 | 4/27  | 4/31 | 2/16 | 3/20  | 5/38 | 3/23 | 1/8  |
|                                       |                     | 3 балла  | 2/16 | 3/20 | 3/21   | 2/16 | 2/16 | 3/20   | 2/15 | 3/23 | 3/20   | 3/23 | 2/15 | 4/26  | 2/15 | 1/8  | 4/27  | 2/15 | 4/31 | 4/26  | 2/16 | 3/23 | 3/20 |
|                                       |                     | 4 балла  | 0/0  | 1/16 | 3/21   | 0/0  | 2/16 | 3/20   | 0/0  | 0/0  | 3/20   | 0/0  | 2/16 | 2/15  | 1/8  | 2/15 | 2/13  | 0/0  | 0/0  | 0/0   | 0/0  | 1/8  | 3/20 |
|                                       |                     | 5 баллов   | 0/0  | 0/0  | 1/6  | 0/0  | 0/0  | 1/6  | 0/0  | 0/0  | 0/0  | 0/0  | 0/0  | 0/0   | 1/6  | 0/0  | 0/0   | 1/6  | 0/0  | 0/0   | 0/0  | 0/0  | 0/0  |

**Динамика развития музыкальной подготовленности воспитанников подготовительной-комбинированной группы,  
согласно данным мониторинга на 2024-2025уч.г.**

|               | Первичная  |    | Промежуточная |    | Заключительная |    |
|---------------|------------|----|---------------|----|----------------|----|
|               | Колич.дет. | %  | Кол.дет.      | %  | Кол.дет.       | %  |
| Низкий        | 6          | 46 | 6             | 46 | 7              | 46 |
| Ниже среднего | 5          | 38 | 3             | 23 | 1              | 8  |
| Средний       | 2          | 16 | 3             | 23 | 3              | 20 |
| Выше среднего | 0          | 0  | 1             | 8  | 3              | 20 |
| Высокий       | 0          | 0  | 0             | 0  | 1              | 6  |

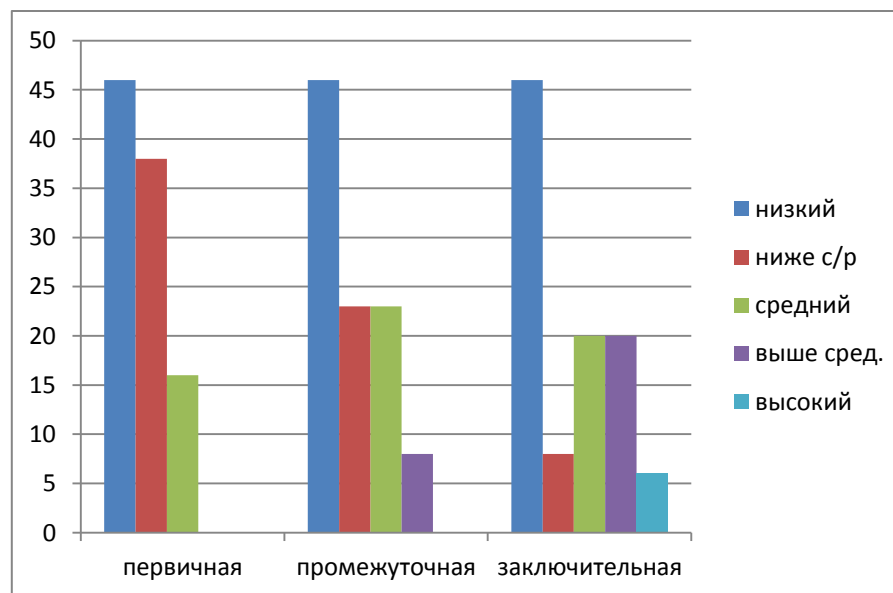

Учебный год: 2024-2025г.  
Группа: старшая- комбинированная группа  
Образовательная область: МУЗЫКА  
Период мониторинга: Входящая/Промежуточная/ Итоговая

| №                          | ФИО воспитанника  |  | Умение узнавать знакомые мелодии.<br>Способность различать звуки по высоте |      |       | Определ. настроения музыки (грустная веселая) |       |    | Умение определять средства музыкальной выразительности. |      |    | Выполняет простые танцевальные движения |      |    | Выразительно и ритмично двигаться в соответствии с характером музыки |      |    | Умение определять детские музыкальные инструменты. |      |    | Итого |      |    |
|----------------------------|-------------------|--|--|------|-------|---|-------|----|---|------|----|---|------|----|--|------|----|--|------|----|-------|------|----|
|                            |                   |  | Н  | С    | К     | Н   | С     | К  | Н   | С    | К  | Н                                       | С    | К  | Н  | С    | К  | Н  | С    | К  | Н     | С    | К  |
| 1                          | Албегов Владик    |  | 1  | 1    | 1     | 1   | 1     | 1  | 1   | 1    | 1  | 1                                       | 1    | 1  | 1  | 1    | 1  | 1  | 1    | 1  | 1     | 1    | 1  |
| 2                          | Бацазов Дамир     |  | 1  | 1    | 2     | 2   | 2     | 3  | 2   | 2    | 2  | 2                                       | 2    | 2  | 2  | 2    | 2  | 2  | 2    | 2  | 2     | 2    | 2  |
| 3                          | Караева Дана      |  | 1  | 1    | 1     | 1   | 1     | 1  | 1   | 1    | 1  | 1                                       | 1    | 1  | 1  | 1    | 1  | 1  | 1    | 1  | 1     | 1    | 1  |
| 4                          | Махмудиева Мар    |  | -  | 1    | 1     | -   | 1     | 1  | -   | 1    | 1  | -                                       | 1    | 1  | -  | 1    | 1  | -  | 1    | 1  | -     | 1    | 1  |
| 5                          | Козонов Вадик     |  | -  | 1    | 1     | -   | 1     | 1  | -   | 1    | 1  | -                                       | 1    | 1  | -  | 1    | 1  | -  | 1    | 1  | -     | 1    | 1  |
| 6                          | Макоев Хетаг      |  | 2  | 2    | 2     | 1   | 1     | 1  | 2   | 2    | 2  | 2                                       | 2    | 2  | 2  | 2    | 2  | 2  | 2    | 2  | 2     | 2    | 2  |
| 7                          | Мельникова Ассоль |  | 2  | 2    | 3     | 2   | 2     | 3  | 2   | 2    | 3  | 2                                       | 3    | 4  | 2  | 2    | 3  | 2  | 2    | 3  | 2     | 2    | 3  |
| 8                          | Саккаева Мия      |  | 2  | 2    | 3     | 2   | 2     | 3  | 2   | 2    | 3  | 1                                       | 1    | 2  | 1  | 1    | 2  | 2  | 2    | 3  | 2     | 2    | 3  |
| 9                          | Саухалов Алан     |  | 1  | 1    | 2     | 1   | 1     | 1  | 1   | 1    | 1  | 1                                       | 1    | 1  | 1  | 1    | 1  | 1  | 1    | 2  | 1     | 1    | 1  |
| 10                         | Уртаев Костя      |  | 1  | 1    | 1     | 1   | 1     | 1  | 1   | 1    | 1  | 1                                       | 1    | 1  | 1  | 1    | 1  | 1  | 1    | 1  | 1     | 1    | 1  |
| 11                         | Цаллагов Ацамаз   |  | 1  | 1    | 1     | 1   | 1     | 1  | 1   | 1    | 1  | 1                                       | 1    | 1  | 1  | 1    | 1  | 1  | 1    | 1  | 1     | 1    | 1  |
| 12                         | Цопанова Милана   |  | 1  | 2    | 2     | 1   | 1     | 1  | 2   | 2    | 2  | 2                                       | 2    | 3  | 2  | 2    | 2  | 1  | 1    | 2  | 2     | 2    | 2  |
| 13                         | Цопанова Элана    |  | 1  | 1    | 2     | 1   | 1     | 2  | 1   | 1    | 2  | 1                                       | 1    | 2  | 1  | 1    | 1  | 1  | 1    | 2  | 1     | 1    | 2  |
| 14                         | Цориева Рада      |  | 3  | 3    | 4     | 3   | 3     | 4  | 3   | 3    | 4  | 3                                       | 3    | 4  | 3  | 3    | 3  | 3  | 3    | 3  | 3     | 3    | 4  |
| 15                         | Москвичев Илья    |  | 1  | 1    | 1     | 1   | 1     | 1  | 1   | 1    | 1  | 1                                       | 2    | 2  | 1  | 1    | 1  | 1  | 1    | 1  | 1     | 1    | 1  |
| 16                         | Абаев Миросл      |  |  | -    | 1     |   | -     | 1  |   | -    | 1  |   | -    | 1  |  | -    | 1  |  | -    | 1  |       | -    | 1  |
| 17                         | Пагиева Лиза      |  |  | -    | 1     |   | -     | 1  |   | -    | 1  |   | -    | 1  |  | -    | 1  |  | -    | 1  |       | -    | 1  |
| 18                         | Федоров Кирилл    |  |  | -    | 1     |   | -     | 1  |   | -    | 1  |   | -    | 1  |  | -    | 1  |  | -    | 1  |       | -    | 1  |
| 19                         | Федоров Семен     |  |  | -    | 1     |   | -     | 1  |   | -    | 1  |   | -    | 1  |  | -    | 1  |  | -    | 1  |       | -    | 1  |
| 21                         |                   |  |  |      |       |   |       |    |   |      |    |   |      |    |  |      |    |  |      |    |       |      |    |
| 22                         |                   |  |  |      |       |   |       |    |   |      |    |   |      |    |  |      |    |  |      |    |       |      |    |
| Итоги в кол./% соотношении | 1 балл            |  | 9//64  | 9/60 | 11/57 | 8/57  | 10/66 | 73 | 7/50  | 8/53 | 63 | 7/50                                    | 8/53 | 57 | 7/50   | 9/60 | 68 | 7/50   | 9/60 | 57 | 6/43  | 7/46 | 63 |
|                            | 2 балла           |  | 3//21  | 5/33 | 27    | 5/36  | 4/26  | 6  | 4/29  | 6/40 | 21 | 4/29                                    | 4/26 | 26 | 5/36   | 5/33 | 21 | 6/43   | 5/33 | 27 | 6/43  | 640  | 21 |
|                            | 3 балла           |  | 2//15  | 1/7  | 10    | 1/8   | 1/8   | 15 | 3/21  | 1/7  | 10 | 3/21                                    | 3/1  | 7  | 2/14   | 1/7  | 11 | 1/7  | 1/7  | 16 | 2/14  | 1/14 | 10 |
|                            | 4 балла           |  | 0//0   | 0/0  | 6     | 0/0   | 0/0   | 6  | 0/0   | 0/0  | 6  | 0/0                                     | 0/0  | 10 | 0/0  | 0/0  | 0  | 0/0  | 0/0  | 0  | 0/0   | 0/0  | 6  |
|                            | 5 баллов          |  | 0//0   | 0/0  | 0     | 0/0   | 0/0   |    | 0/0   | 0/0  | 0  | 0/0                                     | 0/0  | 0  | 0/0  | 0/0  | 0  | 0/0  | 0/0  | 0  | 0/0   | 0/0  | 0  |

**Динамика развития музыкальной подготовленности воспитанников старшей-комбинированной группы,  
согласно данным мониторинга на 2024-2025уч.г.**

|               | Первичная  |    | Промежуточная |    | Заключительная |    |
|---------------|------------|----|---------------|----|----------------|----|
|               | Колич.дет. | %  | Кол.дет.      | %  | Кол.дет.       | %  |
| Низкий        | 6          | 43 | 7             | 46 | 12             | 63 |
| Ниже среднего | 6          | 43 | 6             | 40 | 4              | 21 |
| Средний       | 2          | 14 | 1             | 14 | 2              | 10 |
| Выше среднего | 0          | 0  | 0             | 0  | 1              | 6  |
| Высокий       | 0          | 0  | 0             | 0  | 0              | 0  |

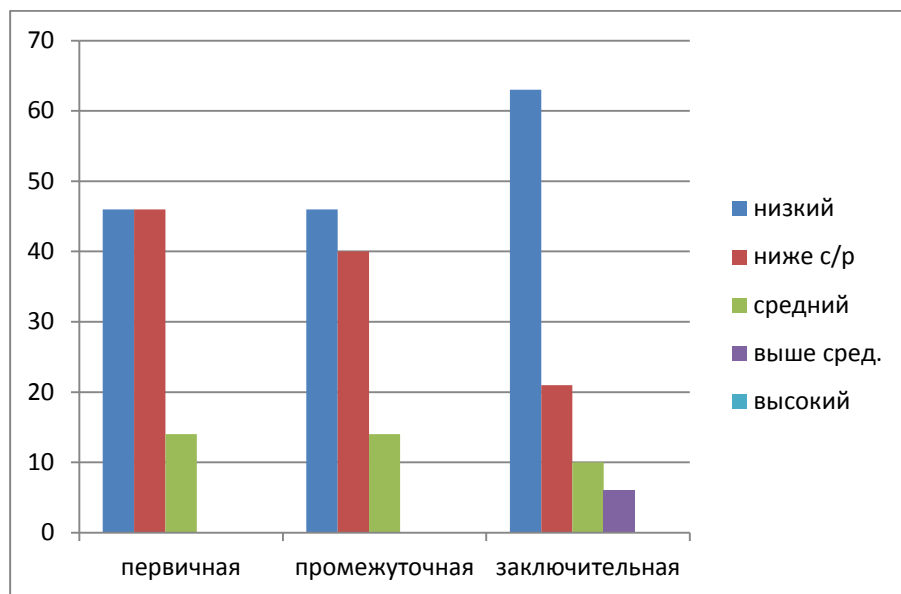

Группа- ресурсная на 2024-2025 уч.г.

Образовательная область: МУЗЫКА

Период мониторинга: Входящая/ Промежуточная/ Итоговая

[illegible]

**Динамика развития музыкальной подготовленности воспитанников ресурсной группы, согласно данным мониторинга на 2024-2025уч.г.**

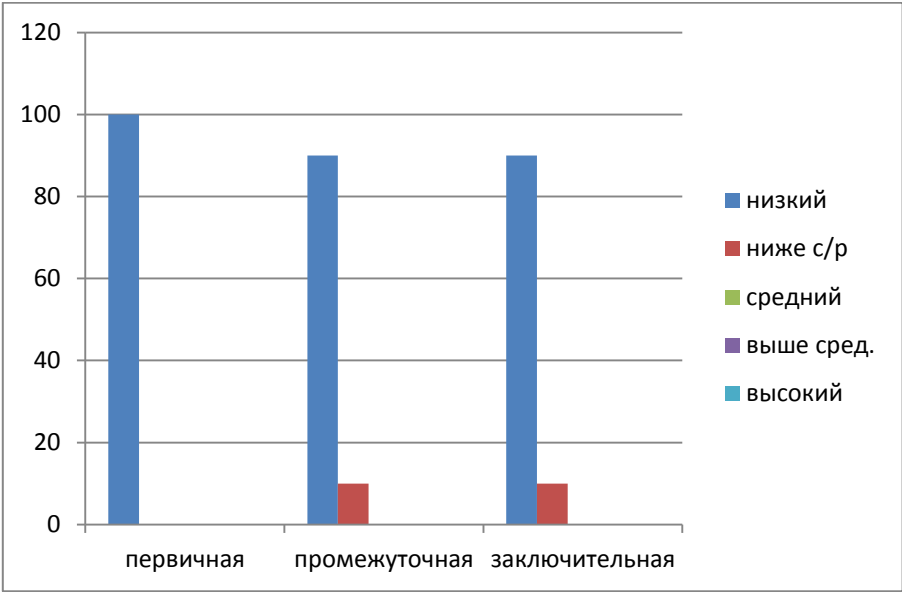

|               | Первичная  |     | Промежуточная |    | Заключительная |    |
|---------------|------------|-----|---------------|----|----------------|----|
|               | Колич.дет. | %   | Кол.дет.      | %  | Кол.дет.       | %  |
| Низкий        | 7          | 100 | 9             | 90 | 9              | 90 |
| Ниже среднего | 0          | 0   | 1             | 10 | 1              | 10 |
| Средний       | 0          | 0   | 0             | 0  | 0              | 0  |
| Выше среднего | 0          | 0   | 0             | 0  | 0              | 0  |
| Высокий       | 0          | 0   | 0             | 0  | 0              | 0  |