

**Мониторинг результатов усвоения образовательных областей у воспитанников средней компенсирующей группы 2021-2022
учебный год.**

№	Ф.И.О.	Художественно - эстетическое			Социально-коммуникативное развитие			Познавательное развитие			Речевое развитие			Физическое развитие			Итого			Примечание
		н	с	к	н	с	к	н	с	К	н	с	к	н	с	к	н	с	к	
1.	Авокян С.	-	-	2	-	-	2	-	-	2	-	-	2	-	-	2	-	-	2	
2.	Авсанов А	1	1		1	1		1	1		1	1		1	1		1	1	1	
3.	Авсанов Г.	1	1		1	1		1	1		1	1		1	1		1	1	1	
4.	Антонова А.	2	2	2	2	2	3	2	2	2	2	2	2	2	2	3	2	2	2	
5.	Азимов Д.	3	3	3	4	4	4	3	3	4	3	3	4	4	4	4	3	3	4	
6.	Айларов З	-	-	4	-	-	4	-	-	4	-	-	4	-	-	4	-	-	4	
7.	Бестаев М.	3	4	4	3	4	4	3	4	4	4	4	4	4	4	4	3	4	4	
8.	Болотаева А.	-	-	4	-	-	4	-	-	3	-	-	4	-	-	4	-	-	4	
9.	Гугкаева .А.	2	2	3	2	2	3	3	3	3	2	2	2	3	3	3	2	2	2,3	
10.	Дзуцева. А	-	-	4	-	-	4	-	-	4	-	-	4	-	-	4	-	-	4	
11.	Догузов А	-	-	4	-	-	4	-	-	3	-	-	4	-	-	4	-	-	4	
12.	Дудиева Э.	-	-	3	-	-	4	-	-	3	-	-	3	-	-	4	-	-	3	
13.	Курмаев А.	-	-	2	-	-	3	-	-	2	-	-	3	-	-	3	-	-	2,5	
14.	Плиев.Д.	2	2	2	2	2	3	2	2	2	2	2	2	3	3	3	2	2	2,1	
15.	Хугаев. Г.	2	2	2	2	2	3	2	2	2	1	1	1	2	2	3	2	2	2	
Итоги в % соотношении	Низ.-1	33	22	14	22	22	14	33	33	14	45	55	20	22	22	14	33	22	14	
	Н.ср-2	45	56	33	56	56	17	22	22	33	33	33	26	34	34	0	45	56	40	
	Сред-3	22	11	20	11	0	33	45	33	26	0	11	14	22	22	40	22	11	6	
	В.ср -4	0	11	33	11	22	46	0	11	27	0	11	40	22	22	46	0	11	40	
	Выс.-5	0	0	0	0	0	0	0	0	0	0	0	0	0	0	0	0	0	0	

I столбец – показатель уровня развития в начале уч. Гола
II столбец – промежуточные показатели в середине года
III столбец – показатель уровня развития в конце уч. Гола

1 Низкий уровень – грубое нарушение 1 балл
2 Ниже среднего уровня отклонение от нормы – 2 /2,5 балла
3 Средний уровень –3 /3,5 балла
4 Выше среднего уровня – 4 /4,5 балла
5 Высокий уровень – норма 5 баллов

Динамика развития воспитанников согласно данным мониторинга на 2021-2022 учебный год.

	Первичная	Промежуточная	Заключительная
Низкий	3 ребенка (33 %)	2 детей (22 %)	2 детей (14)
Ниже среднего	4 ребенка (45 %)	5 детей (56 %)	6 детей (40%)
Средний	2 детей (22 %)	1 ребенок(11 %)	1 ребенок(6 %)
Выше среднего	0	1 ребенок(11 %)	6 детей (40%)
Высокий	0	0	0

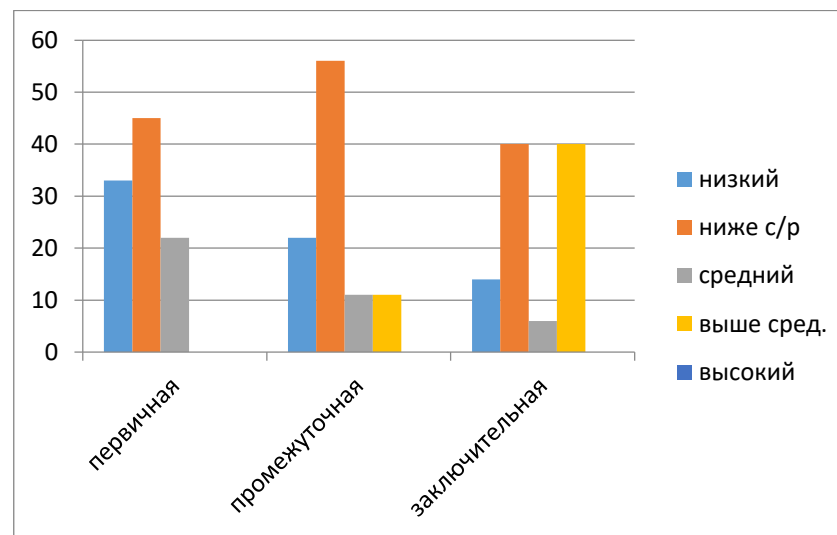

**Государственное бюджетное дошкольное образовательное учреждение
компенсирующего вида «Детский сад "Солнышко"»**

**Мониторинг
результатов усвоения образовательных областей у воспитанников
средней компенсирующей группы.**

**Педагоги:
Течиева Б.М.
Каргинова Н.Б.**

Владикавказ 2022г.